

PROGRAM KURSU



DOSTĘPY NACZYNIOWE POD KONTROLĄ USG

23 marca 2025 • NIEDZIELA • od 9:00 do 14:30

- 9:00 - 9:15 **wprowadzenie**
- 9:15 - 10:00 **aspekty techniczne USG**
sesja interaktywna
- 10:00 - 10:30 **sonoanatomia naczyń**
sesja interaktywna
- 10:30 - 11:00 **topografia anatomiczna w badaniu USG naczyń otworu górnego klatki piersiowej**
warsztaty
- 11:00 - 12:00 **szyja i kończyna górna**
zajęcia praktyczne na modelach
- 12:00 - 12:15 przerwa kawowa
- 12:15 - 12:45 **topografia anatomiczna w badaniu USG naczyń kończyn dolnych**
warsztaty
- 12:45 - 13:15 **kończyna dolna**
zajęcia praktyczne na modelach
- 13:15 - 14:00 **dostęp techniką in-plane i out-of-plane**
zajęcia praktyczne na fantomach
- 14:00 - 14:30 **podsumowanie**
zajęcia praktyczne na modelach
- 14:30 zakończenie

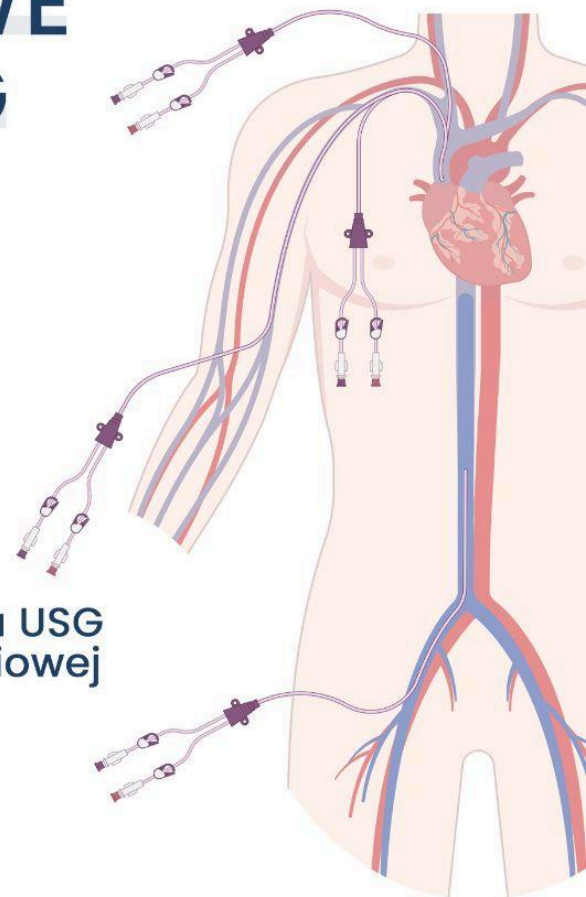

WYKŁADY ON-LINE

- Sonoanatomia naczyń żylnych
- Technika in-plane i out-of-plane
- Typy kaniul naczyniowych
- Aspekty techniczne, orientacja głowicy, kierunki, płaszczyzny i ruchy głowicą
- Trudności i pułapki w pozyskiwaniu dostępu naczyniowego pod kontrolą USG

GDAŃSK

23 marca 2025